RHEINZINK®

BÂTIMENT RAD, UNIVERSITÉ DE NOTTINGHAM

Nottingham, Royaume-Uni

Maître d'ouvrage
Université de Nottingham
Nottingham
Royaume-Uni

Architecte
Lewis and Hickey Ltd
Nottingham
Royaume-Uni

Réalisation des travaux en RHEINZINK
Varla Cladding Ltd
Nether Poppleton,York
Royaume-Uni

Données techniques
Façade: 1 265 m² 10,35 t Système à joint angulaire
RHEINZINK-prePATINA ardoise
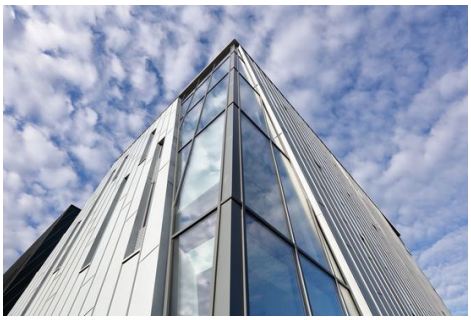
Copyright photo
RHEINZINK